Delock Modulo Keystone mini DisplayPort femmina 110° > mini DisplayPort maschio con cavo nero

Descrizione

Questo modulo Delock può essere utilizzato per estendere, ad esempio, un cavo mini DisplayPort. Con le sue dimensioni standard, può essere utilizzato per un facile montaggio a incastro, ad esempio in un sezionatore Keystone, un frontalino o una custodia da esterno. Il cavo corto ad angolo ha una piccola profondità di montaggio e consente un'installazione salvaspazio in luoghi difficili da raggiungere in apparecchiature o in canaline.

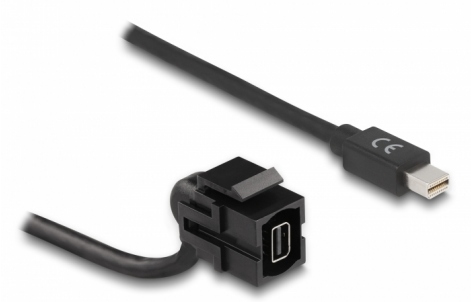

50 cm

Articolo n. 86374

EAN: 4043619863747

Paese di origine: China

Pacchetto: Sacchetto in plastica con cerniera

Specifiche

- Connettori:
  esterno:
  1 x mini DisplayPort femmina
  interno:
  1 x mini DisplayPort maschio
- Trasferimento di segnali audio e video
- Velocità di trasferimento dati fino a 21,6 Gb/s
- Risoluzione fino a 3840 x 2160 @ 60 Hz (a seconda del sistema e dell'hardware collegato)
- Per porte keystone con 19,2 x 14,9 mm
- Colore: nero
- Lunghezza con connettori: ca. 50 cm

Requisiti di sistema

- Un porta mini DisplayPort maschio disponibile

© 2024 by Delock. Tutti i nomi e i simboli citati qui sono di proprietà dei rispettivi produttori. Salvo errori di stampa, modifiche ed errori.

Contenuto della confezione

- Modulo Keystone con cavo

Immagini

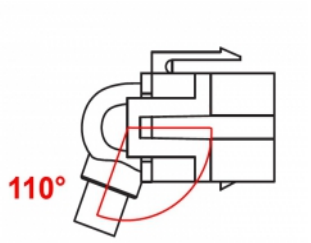

© 2024 by Delock. Tutti i nomi e i simboli citati qui sono di proprietà dei rispettivi produttori. Salvo errori di stampa, modifiche ed errori.

General

Mounting type:	Modulo keystone

Interface

External:	1 x mini DisplayPort femmina
Internal:	1 x mini DisplayPort maschio

Physical characteristics

Custodia colore:	nero
Cable length incl. connector:	50 cm

© 2024 by Delock. Tutti i nomi e i simboli citati qui sono di proprietà dei rispettivi produttori. Salvo errori di stampa, modifiche ed errori.