Delock Keystone Modul EASY-USB 2.0 A Buchse > EASY-USB 2.0 A Buchse schwarz

Kurzbeschreibung

Dieses Modul von Delock können Sie z. B. zum Verlängern eines USB Kabels verwenden. Die EASY-USB Buchse erleichtert das Verbinden des Kabels, da ein Stecker in beiden Richtungen in die EASY-USB Buchse gesteckt werden kann.
Durch die standardisierten Abmessungen ist das Modul zur einfachen Snap-In Montage in verschiedenen Halterungen, wie z. B. Keystone Patchpanel, Dosen oder Gehäuse geeignet.

Artikel-Nr. 86368

EAN: 4043619863686

Ursprungsland: Taiwan, Republic of China

Verpackung: Wiederverschließbare Tüte

Spezifikation

- Anschlüsse: EASY-USB 2.0 Typ A Buchse > EASY-USB 2.0 Typ A Buchse
- Mit einem USB-A Stecker beidseitig verwendbar
- Zum Einbau in Keystone Halterungen mit 19,2 x 14,9 mm
- Kontakte vergoldet
- Maße (LxBxH): ca. 35,2 x 22,3 x 17,3 mm

Systemvoraussetzungen

- Gerät mit einem freien USB Typ A Port

Packungsinhalt

- Keystone Modul

© 2024 by Delock. Alle hier aufgeführten Namen und Zeichen sind Eigentum des jeweiligen Herstellers. Druckfehler, Änderungen & Irrtümer vorbehalten.

Abbildungen

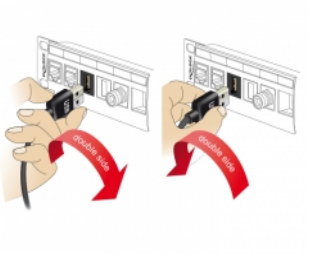

© 2024 by Delock. Alle hier aufgeführten Namen und Zeichen sind Eigentum des jeweiligen Herstellers. Druckfehler, Änderungen & Irrtümer vorbehalten.