Delock Keystone Modul HDMI Buchse > HDMI Buchse 90° gewinkelt weiß

Kurzbeschreibung

Dieses Modul von Delock kann z. B. zum Verlängern eines HDMI Kabels verwendet werden. Durch die standardisierten Abmessungen ist es zur einfachen Snap-In Montage in verschiedene Halterungen, wie z. B. Keystone Patchpanel, Dosen oder Gehäuse geeignet.

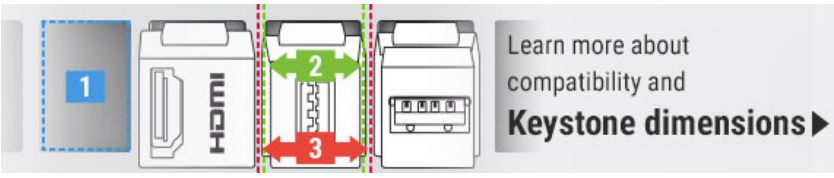

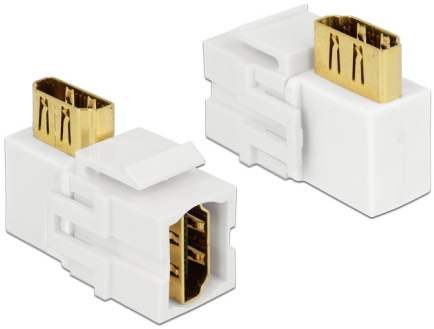

Artikel-Nr. 86359

EAN: 4043619863594

Ursprungsland: China

Verpackung: Wiederverschließbare Tüte

Spezifikation

- Anschlüsse:
  extern: 1 x HDMI-A 19 Pin Buchse
  intern: 1 x HDMI-A 19 Pin Buchse 90° gewinkelt
- Kontakte goldbeschichtet
- Zum Einbau in Keystone Halterungen mit 19,2 x 14,9 mm
- Farbe: Weiß
- Maße (LxBxH): 35,8 x 16,8 x 25,3 mm

Packungsinhalt

- Keystone Modul

© 2024 by Delock. Alle hier aufgeführten Namen und Zeichen sind Eigentum des jeweiligen Herstellers. Druckfehler, Änderungen & Irrtümer vorbehalten.