Delock Modulo Keystone IEC maschio > F femmina bianco

Descrizione

Questo modulo Delock può essere utilizzato per collegare i cavi dell'antenna. Con le sue dimensioni standard, può essere utilizzato per un facile montaggio a incastro, ad esempio in un sezionatore Keystone, un frontalino o una custodia da esterno.

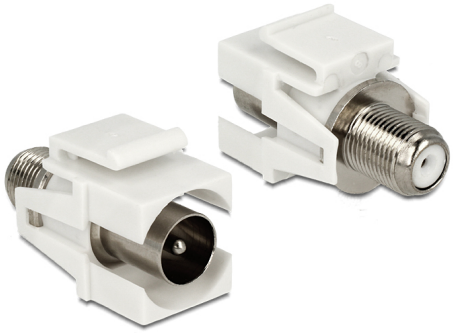

Articolo n. 86335

EAN: 4043619863358

Paese di origine: China

Pacchetto: Sacchetto in plastica con cerniera

Specifiche

- Connettori:
  esterno:
  1 x IEC 60169-2 (coassiale) maschio
  interno:
  1 x F femmina
- Montaggio a incasso del pannello frontale
- Impedenza: 75 Ohm
- Per porte keystone con 19,2 x 14,9 mm
- Dimensioni (LxPxA): ca. 34,0 x 21,0 x 16,8 mm

Contenuto della confezione

- Modulo keystone

© 2024 by Delock. Tutti i nomi e i simboli citati qui sono di proprietà dei rispettivi produttori. Salvo errori di stampa, modifiche ed errori.

General

Mounting type:	Modulo keystone

Interface

External:	1 x IEC 60169-2 (coassiale) maschio
Internal:	1 x F femmina

Physical characteristics

Lunghezza:	34 mm
Width:	21 mm
Height:	16,8 mm
Colour:	bianco

© 2024 by Delock. Tutti i nomi e i simboli citati qui sono di proprietà dei rispettivi produttori. Salvo errori di stampa, modifiche ed errori.