Delock Adapter Cinchstecker > Terminalblock mit Drucktasten 2 Pin

Kurzbeschreibung

Dieser Cinch zu Terminalblock Adapter ist für spezielle Industrieanwendungen geeignet, z. B. zum Anschluss einzelner Kabelstränge mit offenen Kabelenden.

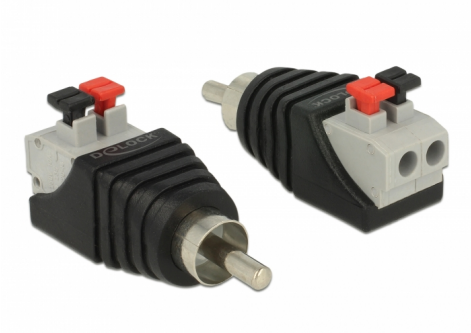

Artikel-Nr. 65566

EAN: 4043619655663

Ursprungsland: China

Verpackung: Wiederverschließbare Tüte

Spezifikation

- Anschlüsse: Cinchstecker > Terminalblock 2 Pin
- Terminalblock schraubenlos
- Pitch 5,0 mm
- Maße (LxBxH): ca. 45 x 19 x 15 mm

Systemvoraussetzungen

- Eine freie Cinchbuchse

Packungsinhalt

- Adapter

© 2024 by Delock. Alle hier aufgeführten Namen und Zeichen sind Eigentum des jeweiligen Herstellers. Druckfehler, Änderungen & Irrtümer vorbehalten.