Delock Adaptador D-Sub de 9 contactos macho > Bloque de terminales

Descripción

Este adaptador de bloque de terminales de Delock se puede utilizar para conectar cables expuestos. Por tanto, este adaptador no es adecuado para aplicaciones industriales especiales y tampoco para áreas recreativas, como maquetas de trenes.

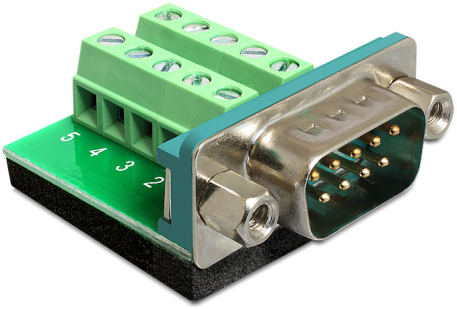

Número de elemento 65269

EAN: 4043619652693

Pais de origen: China

Paquete: Bolsa de plástico con cremallera

Especificación técnica

- Conectores:
  1 x D-Sub de 9 contactos macho
  1 x Bloque de terminales de 10 contactos
- Distancia entre ejes: 3,81 mm

Contenido del paquete

- Adaptador

© 2024 by Delock. Todos los nombres y símbolos aquí mencionados son propiedad de sus respectivos productores. Exceptuando errores, errores de impresión y cambios.