Delock Panel frontal 2 x USB 3.0 y Tarjeta PCI Express incluida

Descripción

Este panel frontal USB 3.0 de Delock se puede instalar en una bahía de 3.5″ o 5.25″ de su PC y se conectará internamente mediante la tarjeta PCI Express incluida. Expande el sistema mediante dos puertos USB 3.0 situados en el panel frontal. Por tanto, puede conectar diferentes dispositivos USB, como bases de conexiones, lectores de tarjetas, carcasas externas.

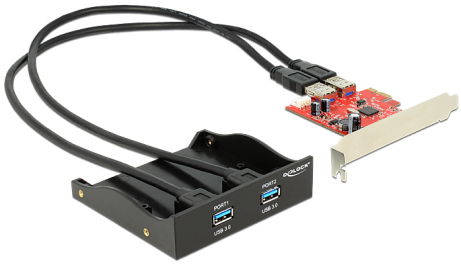

Número de elemento 61775

EAN: 4043619617753

Pais de origen: China

Paquete: Retail Box

Especificación técnica

- Conector:
  Panel frontal:
  externo: 2 x USB 3.0 Tipo-A hembra
  interno: 2 x USB 3.0 Tipo-A macho con cable de conexión
  Tarjeta PCI Express:
  interno: 2 x USB 3.0 Tipo-A hembra
  1 x conector de alimentación de 4 contactos Molex
- Velocidades de transferencias de datos de hasta:
  SuperSpeed 5 Gbps,
  Hi-Speed 480 Mbps,
  Full-Speed 12 Mbps,
  Low-Speed 1.5 Mbps
- El cable USB 3.0 del panel frontal se conecta internamente a la tarjeta PCI Express
- Longitud del cable USB 3.0 interno: aprox. 60 cm

Requisitos del sistema

© 2024 by Delock. Todos los nombres y símbolos aquí mencionados son propiedad de sus respectivos productores. Exceptuando errores, errores de impresión y cambios.

- Windows Vista/Vista-64/7/7-64/8/8-64/8.1/8.1-64/10/10-64, Linux Kernel 2.6
- PC con una ranura PCI Express libre
- Equipo con un hueco libre para una unidad de 3.5″
- Fuente de alimentación con un conector de alimentación Molex disponible

Contenido del paquete

- USB 3.0 en el panel frontal de 3.5″ con cable de conexión
- Tarjeta PCI Express USB 3.0
- Marco de 5.25″
- Tornillos
- Driver en CD
- Manual del usuario

Image

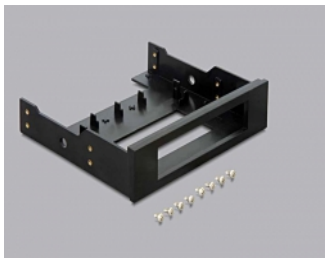

© 2024 by Delock. Todos los nombres y símbolos aquí mencionados son propiedad de sus respectivos productores. Exceptuando errores, errores de impresión y cambios.